

BM1 X 431605.163 Y 9141322.732 Z 0.828	BMA-UGM X 431658.582 Y 9141323.442 Z 0.440
BM2 X 431593.260 Y 9141254.811 Z 0.108	BMB-UGM X 431648.380 Y 9141290.962 Z 0.398

SITUASI KAWASAN FTP (EKSISTING)

1 : 700

GAMBAR KERJA



**UNIVERSITAS GADJAH MADA
YOGYAKARTA**

PEKERJAAN

PEMBANGUNAN GEDUNG PASCASARJANA
FAKULTAS TEKNOLOGI PERTANIAN
UNIVERSITAS GADJAH MADA

LOKASI

FAKULTAS TEKNOLOGI PERTANIAN
UNIVERSITAS GADJAH MADA

JUDUL GAMBAR		SKALA
SITUASI KAWASAN FTP (EKSISTING)		1 : 700
NO	KODE	JML LBR
02	ARS	189

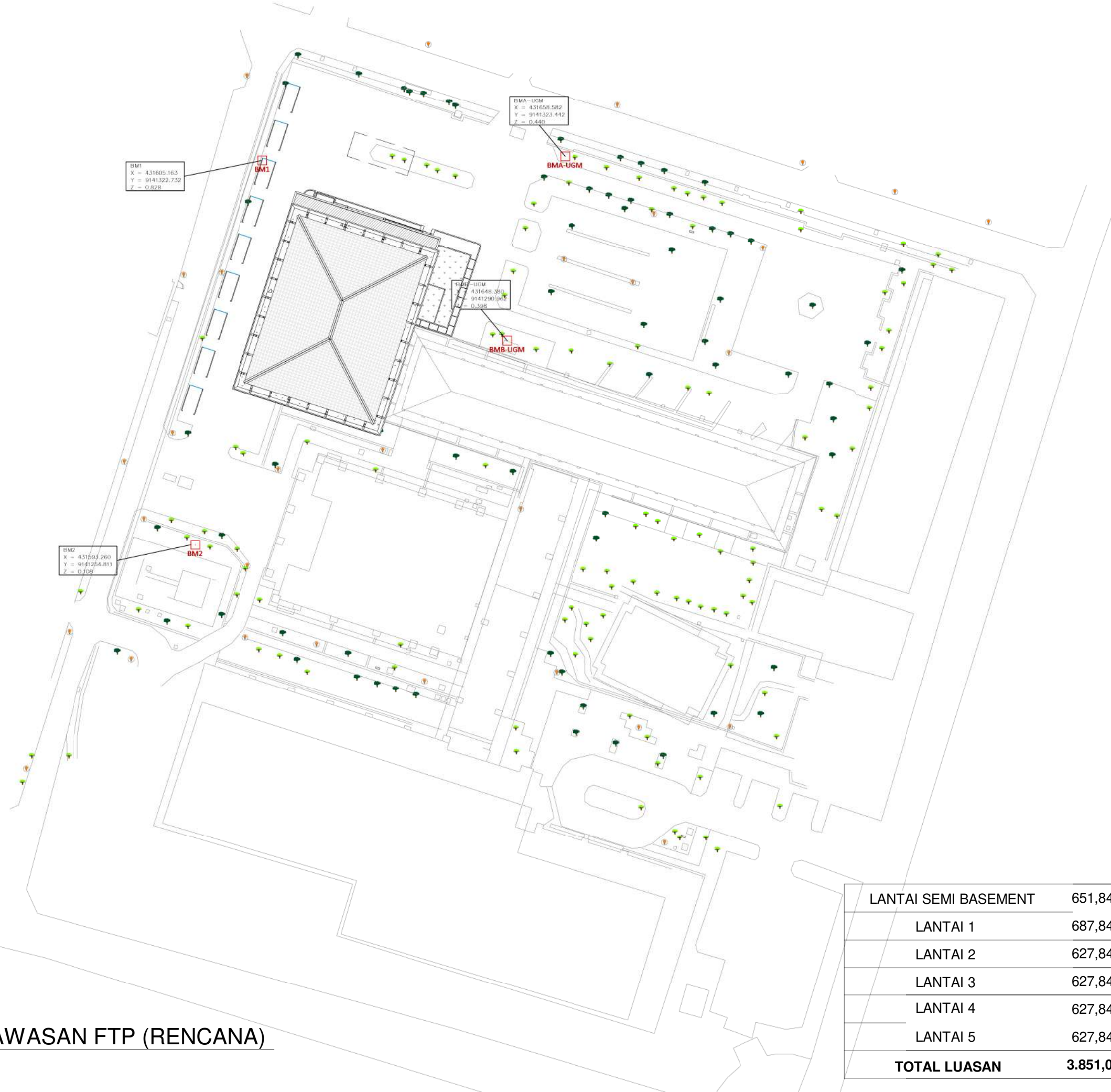
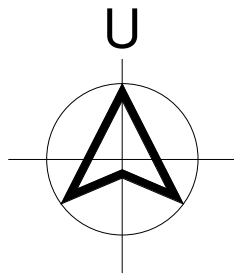

SITUASI KAWASAN FTP (RENCANA)
1 : 700

LANTAI SEMI BASEMENT	651,84 M ²
LANTAI 1	687,84 M ²
LANTAI 2	627,84 M ²
LANTAI 3	627,84 M ²
LANTAI 4	627,84 M ²
LANTAI 5	627,84 M ²
TOTAL LUASAN	3.851,04 M²

GAMBAR KERJA



**UNIVERSITAS GADJAH MADA
YOGYAKARTA**

PEKERJAAN

PEMBANGUNAN GEDUNG PASCASARJANA
FAKULTAS TEKNOLOGI PERTANIAN
UNIVERSITAS GADJAH MADA

LOKASI

FAKULTAS TEKNOLOGI PERTANIAN
UNIVERSITAS GADJAH MADA

JUDUL GAMBAR		SKALA
SITUASI KAWASAN FTP (RENCANA)		As indicated
NO	KODE	JML LBR
03	ARS	189

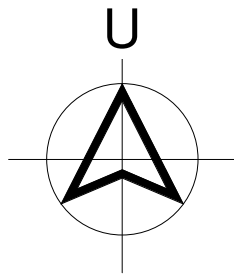

SITEPLAN LANTAI SEMI BASEMENT
1 : 300

GAMBAR KERJA



**UNIVERSITAS GADJAH MADA
YOGYAKARTA**

PEKERJAAN

PEMBANGUNAN GEDUNG PASCASARJANA
FAKULTAS TEKNOLOGI PERTANIAN
UNIVERSITAS GADJAH MADA

LOKASI

FAKULTAS TEKNOLOGI PERTANIAN
UNIVERSITAS GADJAH MADA

JUDUL GAMBAR	SKALA
SITEPLAN LANTAI SEMI BASEMENT	1 : 300

NO	KODE	JML LBR
04	ARS	189

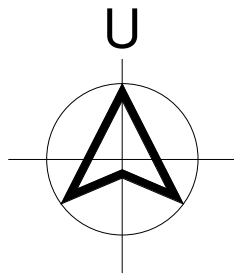

SITEPLAN LANTAI 1
1 : 300

GAMBAR KERJA



**UNIVERSITAS GADJAH MADA
YOGYAKARTA**

PEKERJAAN

PEMBANGUNAN GEDUNG PASCASARJANA
FAKULTAS TEKNOLOGI PERTANIAN
UNIVERSITAS GADJAH MADA

LOKASI

FAKULTAS TEKNOLOGI PERTANIAN
UNIVERSITAS GADJAH MADA

JUDUL GAMBAR	SKALA
SITEPLAN LANTAI 1	1 : 300

NO	KODE	JML LBR
05	ARS	189

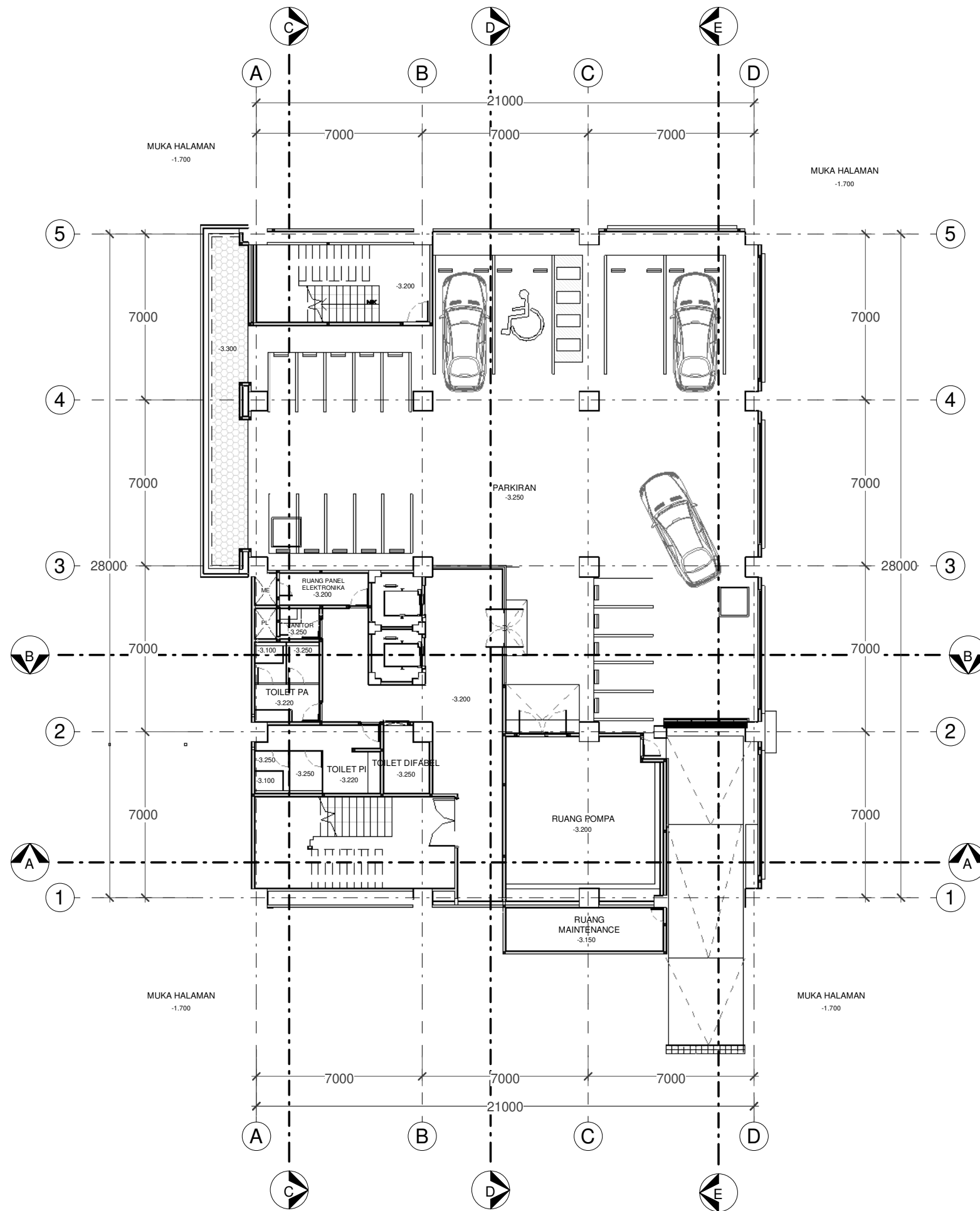

DENAH SEMI BASEMENT
1 : 200

GAMBAR KERJA



**UNIVERSITAS GADJAH MADA
YOGYAKARTA**

PEKERJAAN

PEMBANGUNAN GEDUNG PASCASARJANA
FAKULTAS TEKNOLOGI PERTANIAN
UNIVERSITAS GADJAH MADA

LOKASI

FAKULTAS TEKNOLOGI PERTANIAN
UNIVERSITAS GADJAH MADA

JUDUL GAMBAR		SKALA
DENAH LANTAI SEMI BASEMENT		1 : 200
NO	KODE	JML LBR
06	ARS	189